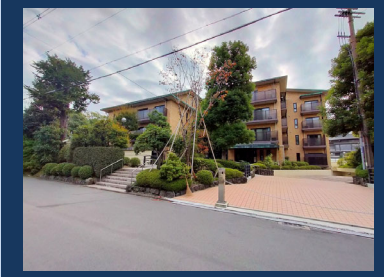

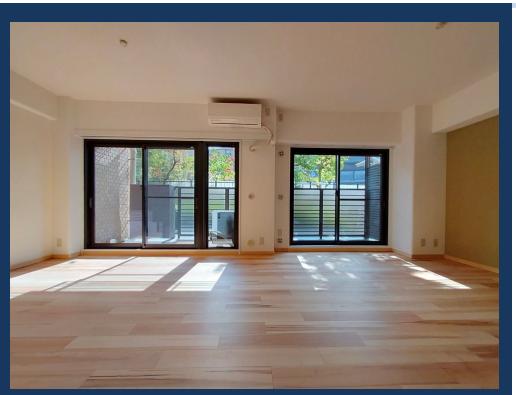

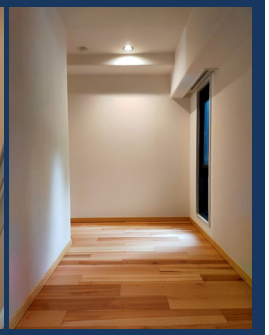

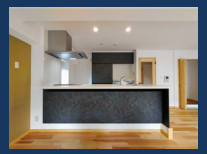
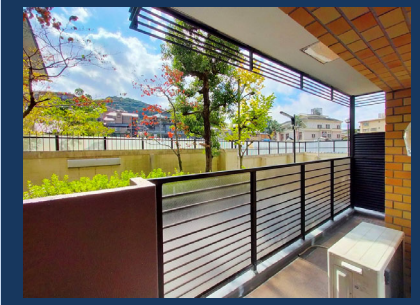

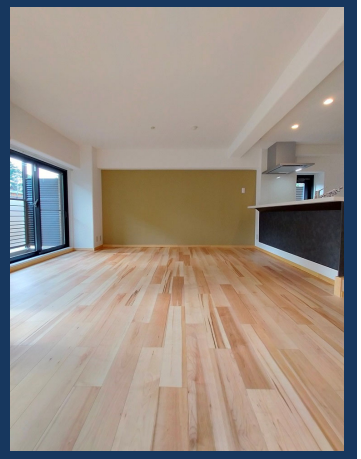

広告初掲載 パレロワイヤル岡崎

価格 **6,640万円**

■地下鉄東西線
『蹴上』駅歩8分
■専有面積：91.56㎡
■オール電化
■ＬＤＫ約24.0帖

2022年10月リフォーム済

■システムキッチン新調　■キッチンカップボード新調　■ユニットバス新調
■洗面化粧台新調　■タンクレストイレ
■電気温水器新調　■全室クロス張替え
■全室フローリング張替え　■建具新調

公式HPのQRコードはこちら

物件担当
たにむら

《物件概要》
◆所 在/京都市左京区粟田口鳥居町◆交 通/地下鉄東西線『蹴上』駅徒歩8分◆専有面積/91.56㎡（約27.69坪）◆バルコニー面積/13.91㎡◆構造/鉄筋コンクリート造5階建1階部分◆築年月/昭和56年6月◆管理費/20,140円◆修繕積立金/24,350円◆メーター使用料/300円◆管理方式/全部委託（日勤）◆引渡し/相談◆取引態様/仲介

国土交通大臣（５）第6056号（一社）不動産流通経営協会会員
（一社）近畿地区不動産公正取引協議会加盟
こころまち つくろう
KEIHAN 京阪電鉄不動産
〒540-6591大阪市中央区大手前１丁目7番31号ＯＭＭビル15階

TEL 0120-50-3393
京阪電鉄不動産 株式会社
京都営業所
〒600-8023京都市下京区河原町通松原上ル二丁目富永町３３８番地
京阪四条河原町ビル６階
●定休日（火・水曜日）●TEL075-353-3393●FAX075-353-3046

京阪電鉄不動産 検索

広告有効期限 R4. 11. 30