京阪沿線での不動産のご相談は当社にお任せください。地域密着で安心と信頼のお取引をお約束致します！

マンション 枚方市 労住まきのハイツ一号棟

税込 価格 1,898 万円

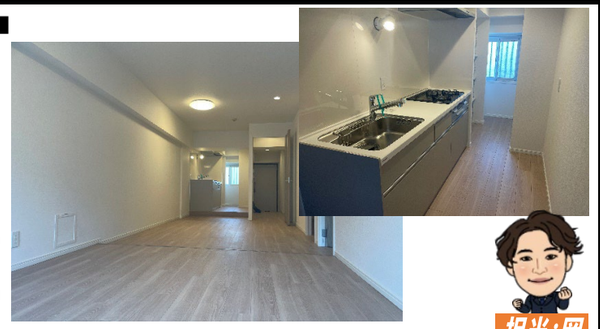

担当：岡

■リフォーム内容■（2025年4月）
- システムキッチン新調・ユニットバス新調
- 洗面台新調、洗濯パン新調
- 給湯器交換、フローリング貼替
- クロス貼替、網戸貼替
- ハウスクリーニング等

専有面積 66.6㎡

牧野駅徒歩 8分

ペット飼育可（規約あり）

■交通：京阪本線『牧野』駅徒歩8分 ■所在：枚方市牧野北町 ■専有面積：66.6㎡ ■バルコニー面積：7.2㎡ ■構造：鉄骨・鉄筋コンクリート造8階建4階部分■建築：1975年8月 ■管理費：月額7,000円 ■修繕積立金：月額6,900円 ■管理形態：全部・日勤 ■現況：空室 ■引渡：相談 ■取引態様：仲介

マンション 枚方市 プレサンスロジェ枚方御殿山

価格 3,380 万円

担当：岡

専有面積 71.26㎡

御殿山駅徒歩 2分

- ■東南角部屋
- ■ペット飼育可（規約あり）
- ■LDK約20.6帖
- ■ゆとりある２LDK
- ■床暖房有
- ■２面採光

■交通：京阪本線『御殿山』駅徒歩2分 ■所在：枚方市御殿山町 ■専有面積：71.26㎡ ■バルコニー面積：14.17㎡ ■構造：鉄骨・鉄筋コンクリート造12階建5階部分■建築：2013年4月 ■管理費：月額10,690円 ■修繕積立金：月額12,110円 ■管理形態：全部・日勤 ■現況：空室 ■引渡：相談 ■取引態様：仲介

戸建 枚方市 渚西一丁目

価格 2,080 万円

価格変更

御殿山駅徒歩 5分

土地面積 35.66坪

詳細はコチラ

担当：岡

土地検討可能～建築条件無～

- ■平成５年１０月建築
- ■室内きれいにお使いです
- ■ゆとりある各居室
- ■豊富な収納スペース
- ■土地としてもご検討いただけます
- ■実測面積約３５．６坪
- ■確定測量後の引渡し

■交通：京阪本線『御殿山』駅徒歩5分 ■所在：枚方市渚西一丁目 ■土地面積：公簿87.34㎡/実測：117.90㎡（私道負担：無） ■建物面積：106.82㎡ ■構造：木造スレート葺2階建 ■建築：1993年10月 ■地目：宅地 ■用途地域：第二種中高層住居専用地域 ■建蔽率：60% ■容積率：200% ■現況：居住中 ■設備：公営水道、本下水、都市ガス、電気 ■引渡し：期日指定（2025年9月以降） ■取引態様：仲介

戸建 枚方市 招提南町一丁目

税込 価格 2,898 万円

価格変更

令和7年2月完成

土地面積 30.33坪

担当：岡

- ■ZEH水準の省エネ住宅
- ■フラット３５適合住宅
- ■ゆとりの４LDK
- ■前道約６m
- ■車の出入りもスムーズ
- ■周辺住環境充実
- ■閑静な住宅街

詳細はコチラ

■交通：京阪本線『樟葉』駅バス乗車14分『招提南町』停徒歩3分 ■所在：枚方市招提南町一丁目 ■土地面積：100.29㎡（私道負担：無） ■建物面積：93.66㎡ ■構造：木造2階建 ■建築：2025年2月 ■現況：完成済 ■引渡：即時■取引態様：仲介

戸建 枚方市 牧野本町二丁目

税込 価格 4,198 万円

外観イメージ 令和7年9月完成予定 ～３区画販売中～

詳細はコチラ

担当：岡

- ■限定3区画新築分譲 ■ZEH水準の省エネ住宅
- ■フラット３５適合住宅 ■ゆとりの４LDK
- ■家事導線に配慮した間取り ■周辺住環境充実
- ■閑静な住宅街

■交通：京阪本線『牧野』駅徒歩17分 ■所在：枚方市牧野本町二丁目 ■土地面積：①号地100.17㎡（私道負担：無） ■建物面積：①号地101.02㎡ ■構造：木造2階建 ■建築：2025年9月上旬完成予定 ■建築確認番号：①号地：確認サービス第KS125-6120-50870号■現況：未完成 ■引渡：令和7年9月上旬以降 ■取引態様：仲介

※取引態様/仲介：成約の際には規定の仲介手数料（税込）を申し受けます。※掲載図面は物件の概略を示すものであり、実際とは多少異なる場合がありますのでご承知おき下さい。

掲載物件は 2025年7月28日 現在の掲載情報です。 広告有効期限 2025年8月11日

京阪電鉄不動産株式会社

こころまち つくろう KEIHAN 京阪電鉄不動産

くずは営業所

携帯・PHS OK 0120-07-1341

TEL:072-850-1341 FAX:072-856-5600

枚方市楠葉花園町14番10号 （京阪くずは駅ビル南館1階）

●定休日（火・水曜日） ●営業時間10時～18時 国土交通大臣(5)第6056号（一社）不動産流通経営協会会員

▼ホームページはこちらから
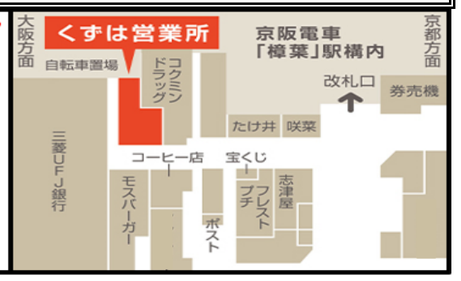
スマホはこちら▶ スマホはこちら▶ スマホはこちら▶ スマホはこちら▶