京阪電鉄不動産仲介情報（京阪沿線特集）

京阪清水五条　価格 2180万円

★平成２４年６月★
全面リノベーション済み

★ＩＨコンロ
★浴室暖房乾燥機
★温水洗浄トイレ
※再建築不可

<テラスハウス>

●所在/東山区下梅屋町●京阪『清水五条』駅歩9分●土地/57.28㎡●建延/約62.03㎡●構造/木造2階建●建築/築不詳●引渡/相談●取引態様/仲介

京阪神宮丸太町　価格 2540万円

＜一戸建住宅＞

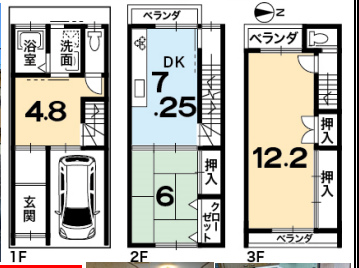

★天井収納庫有り
★平成２６年１２月屋根葺替
★３階東側のベランダから
大文字が望めます。

●所在/左京区秋築町●京阪『神宮丸太町』駅歩5分●土地/34．97㎡（セットバック面積約0．4㎡含む）●建延/84．61㎡●構造/木造3階建●建築/平成8年月日不詳●引渡/相談●取引態様/仲介

京阪神宮丸太町　価格 3750万円

＜一戸建住宅＞

京阪鴨東線『神宮丸太町』駅徒歩２０分

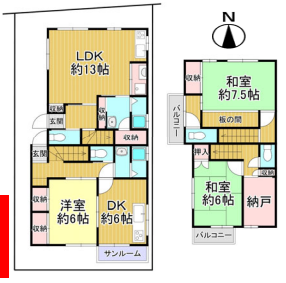

★二世帯住宅利用可
★錦林小学校まで約530m
★平安神宮まで約840m

●所在/左京区岡崎東福ノ川町●京阪『神宮丸太町』駅歩20分●土地/131．04㎡●建延/125．08㎡●構造/木造スレート葺2階建●建築/平成13年8月●引渡/即時●取引態様/仲介

叡電宝ヶ池　価格 3980万円

＜パーク・ハイム宝ヶ池銀杏館＞

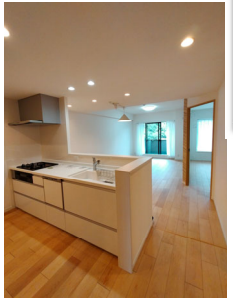

★2022年2月リフォーム済
■システムキッチン
■ユニットバス
■洗面化粧台■トイレ
■フローリング■クロス　他
★現況空家
★専有面積77．71㎡
★3LDK

●所在/左京区上高野西氷室町●叡山電鉄『宝ヶ池』駅歩2分●専有面積/77．71㎡●バルコニー/16．88㎡●構造/RC造7階建6階部分●建築/1991年8月●管理費/13，780円●修繕積立金/13，990円●その他費用/250円●管理形態/全部委託●引渡/相談●現況/空家●取引態様/仲介

叡電茶山　価格 4999万円

＜プレサンスロジェ洛北＞

★ペット飼育可（規約有）
★２０１４年６月建築
★現況：空家

●イズミヤ高野店（約233m）
●洛北阪急スクエア（約609m）
●修学院第二小学校（約861m）
●修学院中学校（約657m）

●所在/左京区一乗寺地蔵本町●叡山電鉄『茶山』駅歩8分●専有面積/75．89㎡●バルコニー/10．84㎡●構造/RC造5階建3階部分●建築/2014年6月●管理費/8，800円●修繕積立金/8，340円●管理形態/全部委託●引渡/相談●現況/空家●取引態様/仲介

京阪祇園四条　価格 13800万円

＜ザ・京都レジデンス四条河原町＞

■京阪『祇園四条』駅徒歩4分
■阪急『京都河原町』駅徒歩2分

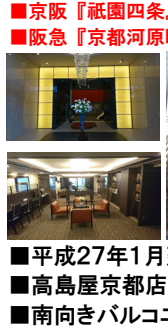

■平成27年1月建築
■高島屋京都店まで約50m
■南向きバルコニー

●所在/下京区河原町通四条下る二丁目稲荷町●京阪『祇園四条』駅歩4分●専有面積/84．20㎡●バルコニー/11．20㎡●構造/RC造11階建9階部分●建築/平成27年1月●管理費/17，680円●修繕積立金/10，100円●全部委託●引渡/相談●現況/居住中●取引態様/仲介

こころまち つくろう
KEIHAN
京阪電鉄不動産

京阪電鉄不動産 株式会社 京都営業所

お問合せは 0120-50-3393

●国土交通大臣（5）第6056号●（一社）不動産流通経営協会会員●（公社）近畿地区不動産公正取引協議会加盟●本社〒540-6591大阪市中央区大手前１丁目7番31号　ＯＭＭビル１５階●〒600-8023　京都市下京区河原町通松原上ル二丁目富永町338番地　京阪四条河原町ビル6階●定休日(火・水曜日)●TEL075-353-3393●FAX075-353-3046●email kyoto@keihan-kiss.co.jp

お急ぎの方、買取りもいたします。
（不動産買取・仲介業務）

取引態様(仲介)　取引有効期限令和4年8月7日迄