京阪 清水五条 1880万

京阪「清水五条」駅歩9分

- 地57.28㎡（通路負担約18.37㎡含）
- 延29.75㎡ ● 築不詳

※増築未登記部分約32.28㎡別途あり
※再建築不可

H24年6月全面リノベーション済

★IHコンロ★浴室暖房乾燥機

★温水洗浄トイレ

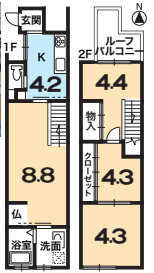

京福 帷子ノ辻 1880万

京福「帷子ノ辻」駅歩5分
JR「太秦」駅歩11分

新着情報

建築条件無売土地

- 地54.79㎡
（私道負担別途約11.25㎡有）
- 宅地 ● 一中高住
- 建60% ● 容200%
- 古家付

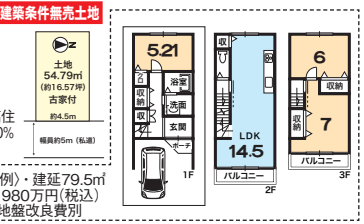

〈参考プラン例〉・建延79.5㎡
・建物価格1980万円（税込）
※外構費・地盤改良費別

JR 山科 1980万

3WAYアクセス
JR「山科」駅歩5分
京阪「京阪山科」駅歩5分
地下鉄「山科」駅歩5分

建築条件無売土地

- 地84.67㎡
（私道負担別途約1.08㎡有）
- 宅地 ● 一低住
- 建50% ● 容80% ● 古家付

★間口約7.2m

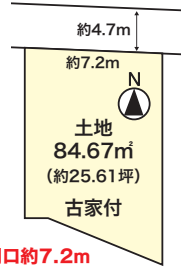

東大路高野 第3住宅 3580万

5階建1階部分

新着情報

叡電「茶山」駅歩6分

南向き

R5年2月リノベーション完了予定

- システムキッチン、ユニットバス、洗面化粧台、トイレ新調 ● 全室クロス張替 ● 一部建具新調 ● フロアタイル張替 ● 間取変更

専有面積 86.88㎡

- 専86.88㎡ ● バル27.30㎡ ● 築S56年4月
- 5建1階 ● 管積11180円

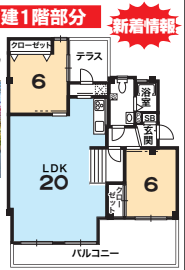

地下鉄 北大路 3580万

新着情報

★前道約11m
★間口約5.6m

地下鉄「北大路」駅歩15分

京町家
（京町家プロフィール取得済）

大宮通面す（新大宮商店街内）

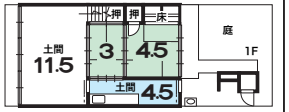

- 地78.28㎡ ● 延86.68㎡
- 築S8年1月

叡電 三宅八幡 4680万

二世帯・大家族向き

叡電「三宅八幡」駅歩4分
地下鉄「国際会館」駅歩21分

- 地235.37㎡ ● 延138.60㎡
- 築H21年1月

★H21年1月建築★5LDK
★ルーフバルコニー有
★バルコニーより比叡山の眺望有
★室内大変丁寧にご使用です

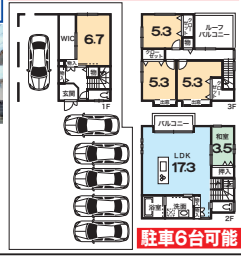

駐車6台可能

京阪 七条 6300万

新着情報

★小型車駐車可

京阪「七条」駅歩10分

南向き 陽当り良好

土地 約65.12坪

- 地215.30㎡ ● 延228.99㎡ ● 築不詳

パレロワイヤル岡崎 6480万

地下鉄「蹴上」駅歩8分

R4年10月リフォーム済

- システムキッチン、キッチンキャビネット、ユニットバス、洗面化粧台、タンクレストイレ、電気温水器新調
- 全室クロス張替
- 全室フローリング張替
- 建具交換

専有面積91.56㎡

- 専91.56㎡ ● バル13.91㎡ ● 築S56年6月
- 地下1階付5建1階 ● 管積44490円

★日当り良好★オール電化

KEIHAN 京阪電鉄不動産
こころまち つくろう

京阪電鉄不動産㈱

〈宗宅員〉国土交通大免⑤第6056号（一社）不動産流通経営協会会員
（公社）近畿地区不動産公正取引協議会加盟（仲介）
京都市下京区河原町通松原上ル二丁目富永町338番地 京阪四条河原町ビル6階
火曜・水曜日定休

京都営業所
☎075(353)3393

0120(50)3393

買取強化中！査定無料
京阪電鉄不動産 検索