地下鉄 小野 1080万

地下鉄「小野」駅 歩9分

- 地67.18㎡
- 延53.71㎡
- 築S50年3月

★日当たり良好
★通風良好
★前面道路幅員約6m
★駐車2台可(車種制限有)

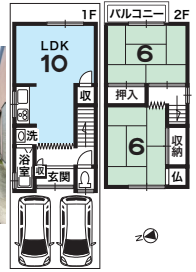

西野山団地 1380万

中鳥井南公園が前面道路を挟み向かい側にあります

- 地下鉄椥辻駅歩21分
- 地107.23㎡●延94.65㎡
- 築S46年3月

★駐車1台可(車種制限有)
★前面道路幅員約6m

H31年3月:トイレ、温水洗浄便座新調
R1年11月:洗面所、カラン取替
R2年6月:浴室、シャワー、カラン取替
R4年9月:キッチン、蛇口取替

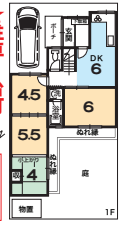

★7SDK
★庭あり

京阪 清水五条 1880万

京阪「清水五条」駅歩9分

- 地57.28㎡(通路負担約18.37㎡含)
- 延29.75㎡●築不詳

※増築未登記部分約32.28㎡別途あり
※再建築不可★R5年1月:クロス張替え

H24年6月全面リノベーション済

★IHコンロ★浴室暖房乾燥機

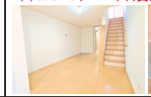

★温水洗浄トイレ

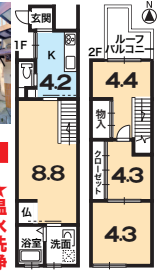

京福 帷子ノ辻 1880万

京福「帷子ノ辻」駅歩5分
JR「太秦」駅歩11分

建築条件無売土地

- 地54.79㎡(私道負担別途約11.25㎡有)
- 宅地●一中高住
- 建60%●容200%
- 古家付

土地54.79㎡(約16.57坪)
古家付
約4.5m
幅員約5m(私道)

〈参考プラン例〉・建延79.5㎡
・建物価格1980万円(税込)
※外構費・地盤改良費別

阪急 松尾大社 2280万

新着情報 ★H18年9月建築

阪急「松尾大社」駅歩9分

- 地52.42㎡●延83.46㎡
- 築H18年9月

周辺施設
- フレスコ梅津店まで約430m
- ファミリーマート松尾大社前まで約700m
- 松尾大社まで約990m

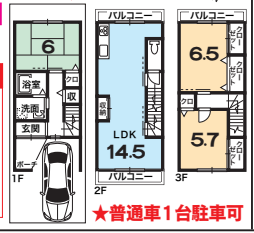

★普通車1台駐車可

サンクタスにおの浜 2780万

JR「膳所」駅歩9分
京阪「膳所」駅歩9分

- 専70.25㎡●バル16.95㎡
- 築H20年2月●13建12階
- 管積等20280円

★琵琶湖の既望有(花火大会鑑賞可)
★R4年9月ハウスクリーニング済

ペット飼育可(規約有)

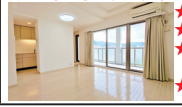

★バリアフリー設計
★アウトポール設計
★LD床暖房(ガス温水式)
★浴室乾燥暖房機

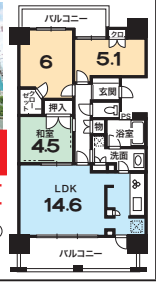

東大路高野 第3住宅 3580万

5階建1階部分

叡電「茶山」駅歩6分　南向き

R5年2月リノベーション完了予定

- システムキッチン、ユニットバス、洗面化粧台、トイレ新調●全室クロス張替●一部建具新調●フロアタイル張替●間取変更

専有面積86.88㎡

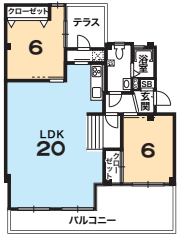

- 専86.88㎡●バル27.30㎡●築S56年4月
- 5建1階●管積11180円

ルネ下鴨東 3580万

R4年9月リノベーション済

京阪「出町柳」駅歩9分

- システムキッチン、ユニットバス、トイレ、洗面台新調
- フローリング、CF張替
- 全室クロス張替●建具新調
- 間取り変更●給湯器交換

設備
- 食洗器●浴室乾燥暖房機●温水洗浄暖房便座

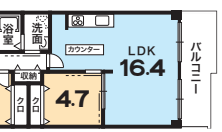

- 専61.19㎡●バル8.55㎡●築S59年4月●7建6階●管積14950円

こころまち つくろう KEIHAN 京阪電鉄不動産

京阪電鉄不動産㈱

〈宋宅員〉国土交通大免⑤第6056号(一社)不動産流通経営協会会員
(公社)近畿地区不動産公正取引協議会加盟〈仲介〉
京都市下京区河原町通松原上ル二丁目富永町338番地 京阪四条河原町ビル6階
火曜・水曜日定休

京都営業所
☎075(353)3393

0120(50)3393

買取強化中!査定無料
京阪電鉄不動産 検索