京阪の仲介 大切なご所有不動産を是非お任せ下さい◎

◆売却物件大募集◆

★発信力と集客力に自信あり◎まずは「無料査定」から★

一戸建 マンション 土地
事業用 収益物件

大津営業所は…
JR膳所駅すぐ◎
京阪膳所駅すぐ◎

沿線開発から手掛ける京阪グループだからこそ、
地域密着の情報力で、不動産のご購入・ご売却、
弊社での買取価格にも自信があります！！
お客様1人1人に沿ったご売却プランを、
ご提案いたしますので、是非ご相談下さい♪

総合的な販売力!!
豊富な広告活動
京阪電鉄不動産が現状で直接買取いたします！
弊社が買取した場合は、仲介手数料は不要です!!

店舗全員が『宅地建物取引士』です♪

●無料査定はこちらのQRコードから●

速報!! 大津市馬場二丁目 価格4,780万円

★4LDK

◆京阪石坂線『京阪膳所』徒歩4分
◆JR東海道本線『膳所駅』徒歩4分

◇普通車2台駐車可(車種による)
◇平野小学校まで約300m ◇カーポート・庭あり

◆所在／大津市馬場二丁目◆交通／京阪石坂線京阪膳所駅徒歩4分◆土地面積／212.03㎡(64.13坪)・別途私道負担51㎡有(持分3分の1)◆地目／宅地◆建物／104.49㎡(31.60坪)◆構造／木造スレート葺2階建◆間取／4LDK◆築年月／2000年3月◆現況／空家◆引渡／即時◆取引態様／仲介◆広告有効期限2022年5月23日

速報!! 大津市長等二丁目 価格5,500万円

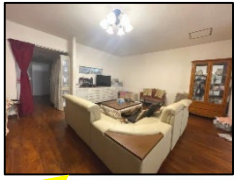

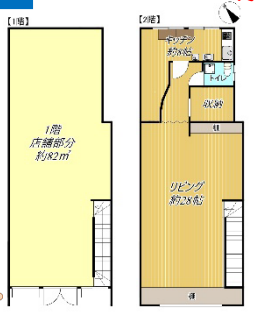

★菱屋町商店街に面す★

◇店舗や医院等兼住宅としてご検討いかがでしょうか♪
◇土地32.21坪
◇京阪『びわ湖浜大津』駅まで徒歩6分
◇JR東海道本線『大津』駅徒歩13分
◇フレンドマート大津なかまち店まで約120m

◆所在／大津市長等二丁目◆交通／京阪京津線びわ湖浜大津徒歩6分◆土地面積／106.48㎡(32.21坪)◆地目／宅地◆建物／175.28㎡(53.02坪)◆構造／軽量鉄骨・木造亜鉛メッキ鋼板葺階建◆間取／店舗+LK◆築年月／1967年月日不詳◆現況／居住中◆引渡／相談◆取引態様／仲介◆広告有効期限2022年5月23日

こころまち つくろう
KEIHAN

京阪電鉄不動産株式会社
●国土交通大臣(5)第6056号 ●(一社)不動産流通経営協会加盟
●(公社)近畿地区不動産公正取引協議会加盟
本社：〒540-6591 大阪市中央区大手前1丁目7番31号 OMMビル15階

お問い合わせは 0120-25-1341

大津営業所
〒520-0802 滋賀県大津市馬場二丁目10-16 ZEZE駅前キューズビル1階
TEL:077(525)1341 FAX:077(525)1388

スマートフォンサイト ホームページはこちらから▶

仲介