価格変更

宇山町

価格 **4,900** 万円

牧野駅徒歩6分

土地面積 約75.4坪

建物面積 約59.6坪

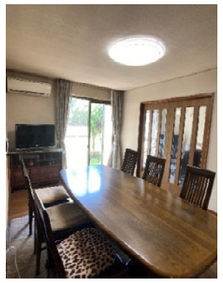

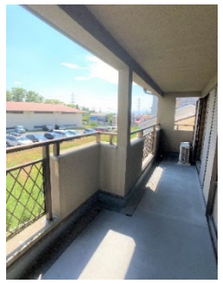

前面道路幅員約6m

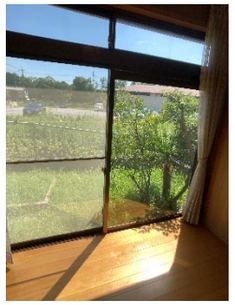

住友林業施工のお家

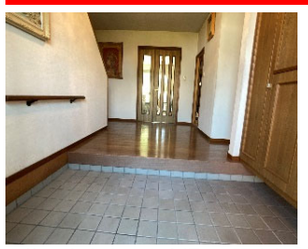

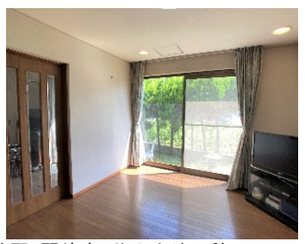

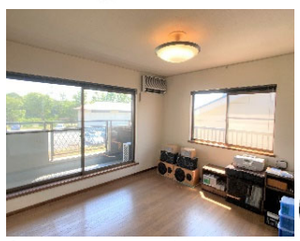

担当 福田

●枚方市宇山町●交通/京阪本線「牧野」駅徒歩6分●土地面積／249.48㎡（約75.46坪）※私道負担無し●建延／197.21㎡●木造2階建●平成4年6月建築●引渡し／相談●仲介

小倉東町

価格 **1,580** 万円

土地面積 約30.2坪

建築条件なし

お好きな工務店・ハウスメーカーにて建築が可能です。

物件詳細はこちら▶ 物件詳細はこちら▶ 物件詳細はこちら▶

牧野駅 徒歩13分

●枚方市小倉東町●交通／●京阪本線「牧野」駅徒歩13分●土地面積／100.00㎡(約30.25坪)※私道負担無し●用途地域／第一種低層住居専用地域●建ぺい率／50%●容積率／100%●地目／宅地●現況／更地●施設/電気・都市ガス・上下水道●引渡し／即時●仲介

招提中町一丁目

価格 **1,880** 万円

建築条件無し

お好きな工務店・ハウスメーカーにて建築が可能です♪

物件詳細はこちら▶ 物件詳細はこちら▶ 物件詳細はこちら▶

担当 福田

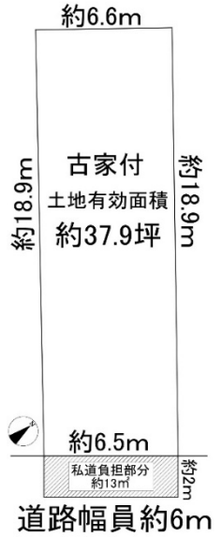

●枚方市招提中町一丁目●交通／京阪本線「牧野」駅徒歩22分●土地面積／125.40㎡(約37.93坪)※別途私道負担約13㎡●地目／宅地●用途／第1種低層住居専用地域●現状／古家付●建ぺい率/50%●容積率／100%●施設／上・下水道，電気，都市ガス●引渡し／相談●仲介

招提南町一丁目 新築

◆ペアガラス
◆浴室暖房乾燥
◆TVモニター付インターホン

ゆっくりじっくりチェック 空室 お気軽にご覧下さい！

価格 **2,280** 万円

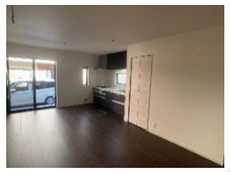

●枚方市招提南町一丁目●交通／京阪本線「樟葉」駅バス18分「招提南町」バス停歩3分●土地面積／86.85㎡（約26.27坪）※私道負担約15㎡を含む ●建延／69.96㎡●木造2階建●建築確認番号/第R02SHC118792号●建築時期／令和3年1月建築●現状／空家●引渡し／即時●仲介

楠葉並木一丁目

価格 **10,000** 万円

物件詳細はこちら▶ 物件詳細はこちら▶ 物件詳細はこちら▶

樟葉駅徒歩10分

ロードサイド・角地の「第2種中高層住居専用地域」

東南角地

建築条件無し

お好きなハウスメーカーで建築可能です♪

◆道路との高低差無し◆

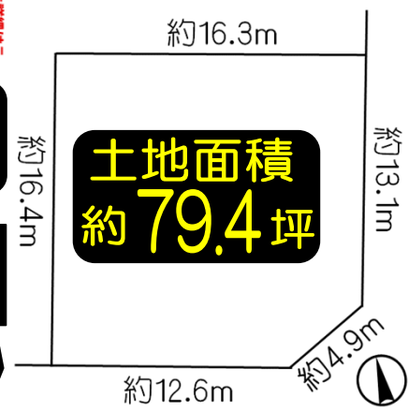

●枚方市楠葉並木1丁目●交通／京阪本線「樟葉」駅徒歩10分●土地面積／262.51㎡(約79.40坪)※私道負担無し●地目／宅地●用途／第2種中高層住居専用地域●現状／古家付●建ぺい率/60%●容積率／200%●施設／上・下水道，電気，都市ガス●引渡し／相談●仲介

■取引態様/仲介■掲載物件と現況が異なる場合は現況を優先いたします。■広告作成日/2021年8月2日現在■広告有効期限/2021年9月末日※広告時にご売却済の場合はご容赦ください。

QRコードは(株)デンソーウェーブの登録商標です

KEIHAN 京阪電鉄不動産

くずは営業所

携帯・PHS OK 0120-07-1341

TEL 072-850-1341 FAX 072-856-5600

枚方市楠葉花園町14番10号 京阪くずは駅ビル南館1階

●定休日（火・水曜日） ●営業時間10:00～18:00

くずは営業所 検索

google、yahoo等検索エンジンより、検索頂けます。

ファインフラッツ牧野駅前イーストプラザ

平成24年2月建築

価格 1,980万円

京阪本線「牧野」駅 徒歩 1 分

専有面積 約55.0㎡

担当 森下

物件詳細はこちら▶

★おすすめポイント★
- 平成24年2月新築
- 「ALSOK」のセキュリティ完備♪
- リビングには床暖房♪
- 浴室にはミストカワックを完備♪
- 耐震枠付の玄関ドア
- 徒歩5分圏内にスーパーやコンビニがあり生活便利な立地です！

●枚方市牧野阪2丁目●交通／京阪本線「牧野」駅 徒歩1分●専有面積／55.00㎡●バルコニー面積／ 8.47㎡●鉄筋コンクリート造10階建7階部分●平成24年2月建築●管理費等（月）／14,300円●管理形態／全部委託（日勤）●引渡し／相談●仲介

ルワージュ・フェルティくずは

価格 1,980万円

専有面積 約64.4㎡

物件詳細はこちら▶

担当/森下

☆2020年9月改装済☆
- ◇システムキッチン交換
- ◇ユニットバス交換
- ◇洗面化粧台交換
- ◇給湯器交換
- ◇温水洗浄便座交換
- ◇フローリング張替
- ◇クロス貼替（全室）
- ◇建具新調
- ◇畳新調　他

●枚方市東山2丁目●交通／京阪本線「樟葉」駅バス10分「東山二丁目」停徒歩2分●専有面積／64.40㎡●バルコニー面積／ 7.30㎡●鉄骨鉄筋コンクリート造12階建5階部分●平成8年3月建築●管理費等（月）／22,090円●管理形態／全部委託（日勤）●引渡し／即時●仲介

ベル・アーバニティ樟葉Ⅱ

価格 1,300万円

専有面積 約66.9㎡

ゆっくりじっくりチェック 空室 お気軽にご覧下さい！

ペット飼育可（但し、規約による制限有）

コンビニ、スーパーまで平坦で徒歩10分圏内の生活便利な立地です！

物件詳細はこちら▶

担当 森下

●枚方市西船橋2丁目●交通／京阪本線「樟葉」駅バス5分「西船橋」停 徒歩6分●専有面積／66.96㎡●バルコニー面積／ 9.30㎡●鉄筋コンクリート造5階建2階部分●平成7年3月建築●管理費等（月）／25,860円●管理形態／全部委託（日勤）●引渡し／即時●仲介

売却不動産大募集

【無料査定】【無料相談】
【無料広告】【秘密厳守】

黄金野二丁目

価格 成約御礼 万円

成約御礼

令和3年7月吉日ご成約

多数のお問合せ誠にありがとうございました！

森下

福田

ラ・ブリース京阪牧野

価格 成約御礼 万円

成約御礼

令和3年7月吉日ご成約

多数のお問合せ誠にありがとうございました！

査定依頼はこちら▶

急募

楠葉野田三丁目

価格 成約御礼 万円

成約御礼

令和3年7月吉日ご成約

多数のお問合せ誠にありがとうございました！

八木

吉田

国土交通大臣(5)第6056号　(一社)不動産流通経営協会会員
こころまち つくろう
KEIHAN
京阪電鉄不動産

くずは営業所
携帯・PHS OK 0120－07－1341
TEL 072-850-1341　FAX 072-856-5600
枚方市楠葉花園町14番10号　京阪くずは駅ビル南館1階
●定休日（火・水曜日）　●営業時間10:00～18:00

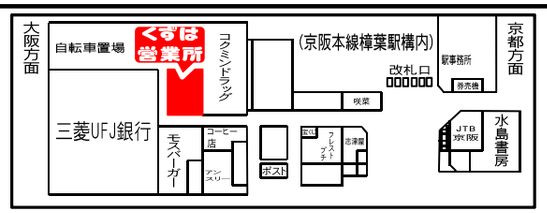

インターネットでのお問合せは
くずは営業所 検索
google、yahoo等検索エンジンより、検索頂けます。
QRコードは(株)デンソーウェーブの登録商標です